

## Ihre ärztlichen Ansprechpartner

### Wir stehen für

- ✓ Nahe, zuverlässige und schnelle Versorgung.
- ✓ Persönliche und kompetente Beratung.
- ✓ Hohe analytische Sicherheit und kurzfristigen Informationsrückfluss.
- ✓ Breites und hochwertiges Analysenspektrum.
- ✓ Interdisziplinäre Kooperation.

### Privatärztliche Sprechstunde:



**Frau Prof. Dr. med.  
Bettina Kemkes-Matthes**

FÄ für Innere Medizin,  
Hämatologie / Onkologie,  
Angiologie und  
Hämostaseologie

### Kassenärztliche Sprechstunde (Muster 10):



**Herr Dr. med. Tunay Aslan**

FA für Transfusionsmedizin  
und Laboratoriumsmedizin,  
Hämostaseologie

## Ihr Weg zu uns:



### Ihr Weg zu uns:



Rudolf-Diesel-Straße 4  
35394 Gießen

Bei Anreise mit dem Auto stehen  
ausreichend Parkplätze zur Verfügung.

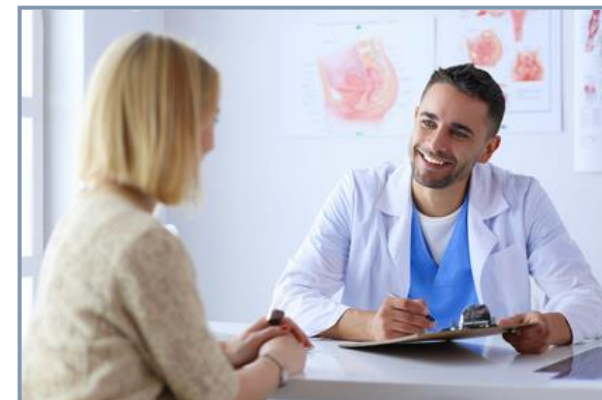

**Gerinnungssprechstunde  
Hämostaseologie**

## Blutgerinnungsstörungen

Blutungsneigung  
Thromboseneigung  
Immunhämatologie

Termine nach telefonischer Vereinbarung

**Bioscientia MVZ Labor Mittelhessen GmbH**  
Rudolf-Diesel-Straße 4  
35394 Gießen  
[www.ldm-labor.de](http://www.ldm-labor.de)

## Unsere Leistungen

Profitieren Sie von unserer Kompetenz auf dem Gebiet der Gerinnungsstörungen.

Im Rahmen unserer Gerinnungsambulanz bieten wir Diagnostik und Beratung bei jeglicher Art von Gerinnungsstörungen wie:

### Blutungsneigung

- präoperative Abklärung von Patienten mit Blutungsneigung
- Hämophilie A und B
- seltene Einzelfaktorenmängel
- von Willebrand-Syndrom
- Empfehlungen zum perioperativen Management von Patienten mit thrombozytären oder plasmatischen Blutgerinnungsstörungen sowie von Patienten unter Antikoagulation
- komplexe erworbene Gerinnungsstörungen (z. B. bei Leberschäden)
- Patienten mit Wundheilungsstörungen
- Abklärung thrombozytärer Funktionsstörungen

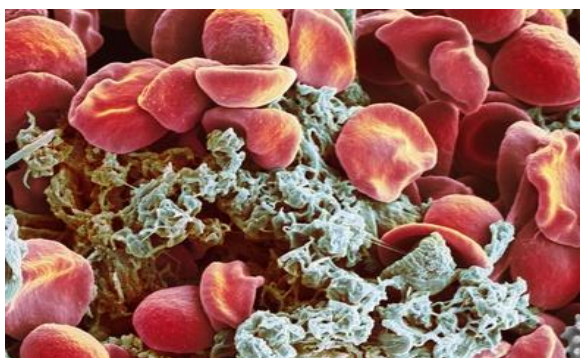

### Thromboseneigung (Thrombophilie)

- individuelle Risikobeurteilung für thromboembolische Komplikationen jeglicher Art
- Abschätzung des individuellen Thromboserisikos in der Schwangerschaft
- Hämostaseologische Abklärung bei rezidivierenden Aborten

Im Bereich der **Immunhämatologie** können folgende Krankheitsbilder untersucht / abgeklärt werden:

- Anämiediagnostik
- Abklärung einer Thrombozytopenie
- Abklärung bei V.a. auf Heparin-induzierte Thrombozytopenie (HIT)
- Untersuchung auf Hämoglobinopathien

### Was ist vor einer geplanten Blutuntersuchung zu beachten?

Bei Abklärung Blutungsneigung sollte, wenn vertretbar, für 10 Tage vor der Untersuchung keine Aggregationshemmende Medikation eingenommen werden – wie z.B. Aspirin und NSAR.

Bei Abklärung Thromboseneigung sollte, wenn möglich, am Morgen der Vorstellung keine gerinnungshemmende Medikation (DOAKs) eingenommen werden.

### Kontaktdaten

**Termine nach telefonischer Vereinbarung:  
Tel. 0641 30021-0**

Bioscientia MVZ Labor Mittelhessen GmbH  
Gerinnungssprechstunde  
E-Mail: gerinnung@ldm-labor.de

**Rudolf-Diesel-Straße 4  
35394 Gießen**

### Bitte beachten:

Bei Erstvorstellung bitte Kopien aller Befunde - auch Laborbefunde und Krankenhausberichte - sowie eine Übersicht der eingenommenen Medikamente mitbringen.

Bei der Vorstellung für die kassenärztliche Sprechstunde ist ein Überweisungsschein Muster 10 an Hämostaseologie/Gerinnungssprechstunde erforderlich.

Für die privatärztliche Sprechstunde bei Prof. Dr. med. Kemkes-Matthes bitten wir bei der Anmeldung um den Hinweis „privat“.